

隆安县城厢镇城镇开发土地储备项目用地 2023-10地块储备蓝线图

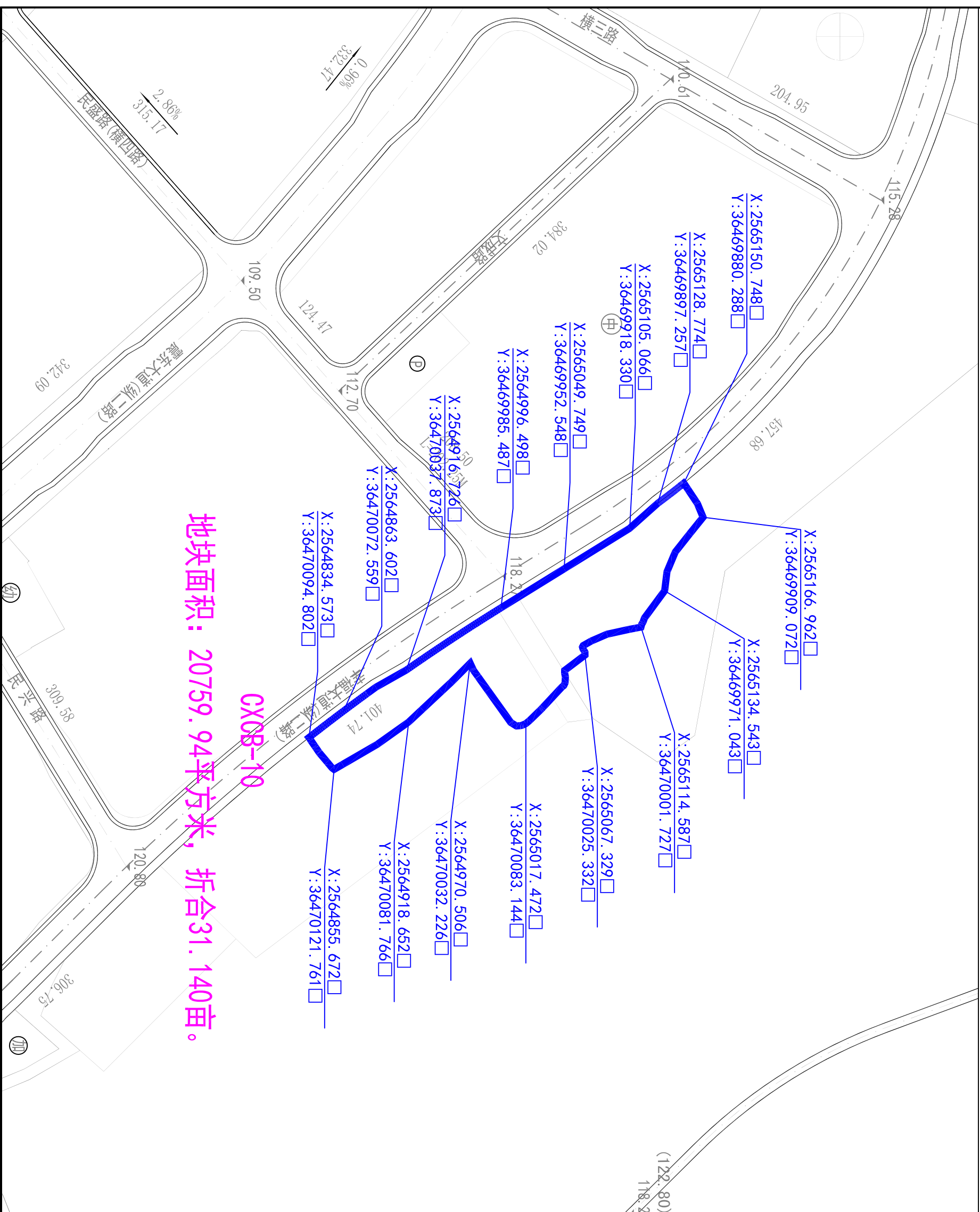

地块面积：20759.94平方米，折合31.140亩。

CX08-10

区位图

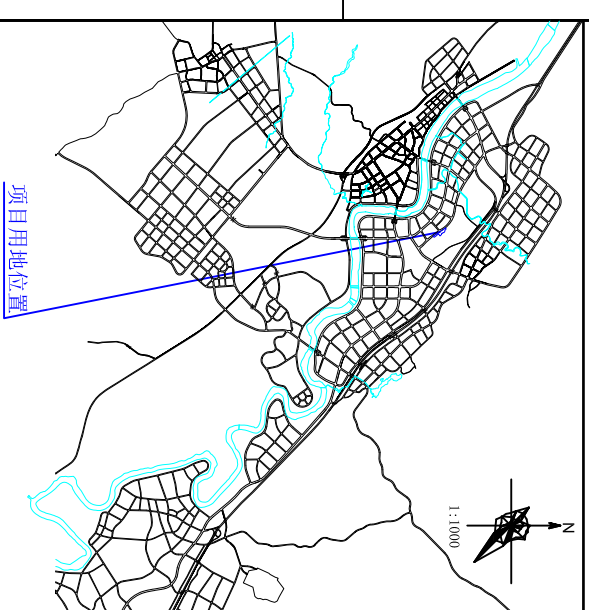

审批意见

蓝线图编号：2023-30

1、根据隆安县“三区三线”划定成果、隆安县城厢镇生态移民与城镇化结合示范工程（县城厢镇东新区）控制性详细规划、隆安县国土空间规划和用途管制要求，该地块总用地面积20759.94平方米，折合31.140亩。图中坐标为图解坐标（2000坐标），具体用地边界以实际测量坐标为准。

2、本图为隆安县城厢镇土地储备项目。

隆安县自然资源局
2023年11月16日

项目名称	隆安县城厢镇城镇开发土地储备项目 用地2023-10地块储备蓝线图
图号	2023-30
日期	2023.11.16